



L'EFFICACITÉ ÉNERGÉTIQUE

Agence Normandie  
203 rue Demidoff  
76600 Le Havre  
Tél. : 02.35.24.25.26.  
Fax. : 02.35.24.10.72.

Accusé de réception en préfecture  
014-211407150-20231213-2023-220-DE  
Date de télétransmission : 15/12/2023  
Date de réception préfecture : 15/12/2023



**CENTRE NAUTIQUE  
BOULEVARD CAHOTTE  
14360 TROUVILLE SUR MER**

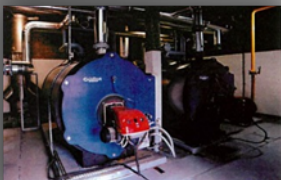

**AVENANT N° 1  
AU MARCHÉ D'EXPLOITATION  
DES INSTALLATIONS THERMIQUES ET AÉRAULIQUES DU  
CENTRE NAUTIQUE DE TROUVILLE SUR MER  
- N° 2023A001  
EN DATE DU 1<sup>ER</sup> MARS 2023**

Entre les soussignés :

La Ville de Trouville sur Mer, 164 boulevard Fernand Moureaux, 14360 Trouville sur Mer, représentée par M. Didier QUENOUILLE, 1<sup>er</sup> Adjoint au Maire, agissant en cette qualité,

Ci-après désignée par le terme "Le CLIENT",

d'une part,

Et :

La Société CRAM SAS, dont le siège social est au Havre, 203 rue Demidoff, représentée par son Directeur Commercial, Monsieur David ROGER, inscrite sous le numéro B 788 212 660 au registre de commerce du Havre, et à l'INSEE sous le numéro 788 212 660 000013 (Code APE : 3530 Z),

Ci-après désignée par le terme "L'Exploitant",

d'autre part,

Il été convenu et arrêté ce qui suit :

## **ARTICLE 1 - OBJET DE L'AVENANT**

Le présent avenant n° 1 a pour objet :

- De fixer précisément la date de prise d'effet et d'échéance du marché. À savoir un démarrage du contrat le 1<sup>er</sup> mars 2023 et une échéance au 29 février 2028.
- D'apporter une correction sur les indices et les valeurs CEE<sub>0</sub> base marché utilisés dans la formule de révision. De préciser les modalités de facturation du P1 CEE et de définir la valeur P1CEE<sub>0</sub>.

## **ARTICLE 2 –AJUSTEMENT DES PRIX**

### **Redevance P1 CEE :**

Comme pour la redevance **P1**, la facturation du **P1 CEE** sera effectuée sous forme de douze factures mensuelles.

La révision s'effectue à chaque facture, à partir des valeurs d'indices du mois considéré.

La facturation sera :

$$\mathbf{P1\ CEE = P1\ CEE_0 \times (CEE / CEE_0)}$$

Avec  $\mathbf{CEE = COEF_{classique} \times (Ref_{classique} + Ref_{précarité\ du\ mois} \times COEF_{précarité})}$

Avec  $\mathbf{CEE_0 = COEF_{classique0} \times (Ref_{classique0} + Ref_{précarité0} \times COEF_{précarité0})}$

**P1CEE<sub>0</sub>** est le prix relatif au coût des obligations de Certificats d'Economies d'Energie « Classique » et « Précarité ». **P1CEE<sub>0</sub> = 5 760,00 €HT.**

**CEE<sub>0</sub>** est la valeur en date de base marché (31 octobre 2022) du coût par MWh PCS lié au dispositif des Certificats d'Économie d'Énergie **CEE<sub>0</sub> = 3,66 HT / MWhPCS.**

**COEF<sub>classique</sub>** est la valeur actualisée du coefficient d'obligation CEE classique pour le combustible gaz naturel.

**COEF<sub>classique0</sub>** est la valeur en date de base marché du coefficient d'obligation CEE classique pour le combustible gaz naturel **COEF<sub>classique0</sub> = 0.422 MWhcumac / MWh PCS.**

**COEF<sub>précarité</sub>** est la valeur actualisée du coefficient d'obligation CEE précarité pour le combustible gaz naturel.

**COEF<sub>précarité0</sub>** est la valeur en date de base marché du coefficient d'obligation CEE précarité pour le combustible gaz naturel **COEF<sub>précarité0</sub> = 0.412 MWhcumac / MWh PCS.**

**Ref<sub>classique</sub>** est le prix moyen pondéré de l'indice Spot CEEclassique sur la période considérée publiée par Emmy.

**Ref<sub>classique0</sub>** est le prix moyen pondéré de l'indice Spot CEEclassique en date de base marché publiée par Emmy **Ref<sub>classique0</sub> = 6.19 € / MWh cumac.**

**Ref<sub>précarité</sub>** est le prix moyen pondéré de l'indice Spot CEEprécarité sur la période considérée publiée par Emmy.

**Ref<sub>précarité0</sub>** est le prix moyen pondéré de l'indice Spot CEEprécarité en date de base marché publiée par Emmy **Ref<sub>précarité0</sub> = 6.04 € / MWh cumac.**

Tous ces prix sont établis en valeur base marché.

### **ARTICLE 3 - PRISE D'EFFET**

Le présent avenant prend effet rétroactivement à compter du 1<sup>er</sup> mars 2023

### **ARTICLE 4 - APPLICATION DE L'AVENANT**

Les clauses du marché initial, qui ne sont pas modifiées par le présent avenant demeurent applicables.

Fait au Havre, le 28 septembre 2023  
En deux exemplaires originaux

Le Maître D'ouvrage,

L'Exploitant,

