



L'EFFICACITÉ ÉNERGÉTIQUE

Agence Normandie
203 rue Demidoff
76600 Le Havre
Tél. : 02.35.24.25.26.
Fax. : 02.35.24.10.72.



VILLE DE TROUVILLE SUR MER

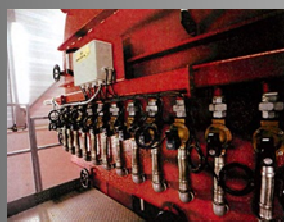
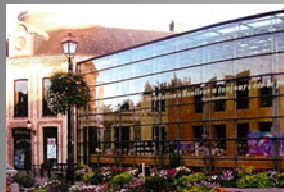

AVENANT N° 9
AU MARCHÉ D'EXPLOITATION
DES INSTALLATIONS THERMIQUES
DES BATIMENTS COMMUNAUX - N° 15.01
EN DATE DU 1^{ER} JUILLET 2015

Entre les soussignés :

La Ville de Trouville sur Mer, 164 boulevard Fernand Moureaux, 14360 Trouville sur Mer, représentée par M. Didier QUENOUILLE, 1^{er} Adjoint au Maire, agissant en cette qualité,

Ci-après désignée par le terme "Le Maître d'ouvrage",

d'une part,

Et :

La Société CRAM SAS, dont le siège social est au Havre, 203 rue Demidoff, représentée par son Directeur Commercial, Monsieur David ROGER, inscrite sous le numéro B 788 212 660 au registre de commerce du Havre, et à l'INSEE sous le numéro 788 212 660 000013 (Code APE : 3530 Z),

Ci-après désignée par le terme "L'Exploitant",

d'autre part,

Il été convenu et arrêté ce qui suit :

ARTICLE 1 - OBJET DE L'AVENANT

Le présent avenant n° 9 a pour objet de retirer du contrat les sites suivants :

- Logement 52 Les Aubets
- Pavillon 32 de la résidence des Aubets

Ces deux sites ont été vendus par la ville.

ARTICLE 2 – CONDITIONS FINANCIERES (DPGF en annexe)

Redevances P1

Sans objet

Redevances P2

- Logement 52 Les Aubets- 366,19 €HT
- Pavillon 32 de la résidence des Aubets..... - 161,25 €HT

Total incidence P2 - 527,44 €HT

Redevances P3

- Logement 52 Les Aubets- 220,00 €HT
- Pavillon 32 de la résidence des Aubets..... - 29,00 €HT

Total incidence P3 - 249,00 €HT

Tous ces prix sont établis en valeur base marché.

ARTICLE 3 - PRISE D'EFFET

Le présent avenant prend effet rétroactivement à compter du 17 septembre 2020 pour le Pavillon 32 résidence les Aubets et le 28 octobre 2020 pour le 52 Résidence Les Aubets, et cela pour la durée du contrat de base restant à courir (échéance : 30 juin 2025).

ARTICLE 4 - APPLICATION DE L'AVENANT

Les clauses du marché initial et des avenants précédents, qui ne sont pas modifiées par le présent avenant demeurent applicables.

Fait au Havre, le 12 avril 2022
En deux exemplaires originaux

Le Maître D'ouvrage,

L'Exploitant,

A handwritten signature in black ink, consisting of a large, stylized loop followed by a vertical stroke and a horizontal flourish.

VILLE DE TROUVILLE SUR MER

**AVENANT N°9
AU MARCHÉ 15.01 D'EXPLOITATION
DES INSTALLATIONS THERMIQUES
DES BATIMENTS COMMUNAUX
EN DATE DU 1^{ER} JUILLET 2015**

ANNEXE

DPGF P1 CHAUFFAGE

	Sites	Type de marché	Energie	P1 chauffage					
				NB Gaz MWh PCS	k en € HT/MWh PCS	k en € TTC/MWh PCS	Total en € HT	Total en € TTC	
Base marché	Ville de Trouville sur Mer								
	Crèche halte garderie "la récré"	MTI	Gaz	59	43.61	52.34	2 573.24	3 087.89	
	CMPP	MTI	Gaz	94	42.24	50.69	3 970.33	4 764.40	
	Poste auxiliaire	CP	Gaz	16.00	53.55	64.26	856.82	1 028.18	
	Gymnase Maudelonde	MTI	Gaz	152	41.35	49.62	6 285.51	7 542.61	
	Anciens services techniques (Studio Off Court)	MTI	Gaz	47	44.56	53.47	2 094.24	2 513.09	
	Eglise Saint Michel	CP	Gaz						
	Musée Montebello	CP	Gaz						
	Services techniques municipaux	CP	Gaz	356.00	40.96	49.15	14 582.58	17 499.10	
	Etablissement de la plage et de la mer	MTI	Gaz	91.00	42.31	50.78	3 850.58	4 620.70	
	Anciens Prud'hommes	MTI	Gaz	64	43.33	51.99	2 772.83	3 327.40	
	Police municipale	MTI	Gaz	23	49.40	59.28	1 136.24	1 363.49	
	Mairie	MTI	Gaz	300	41.16	49.39	12 347.24	14 816.69	
	Nouvelle bibliothèque (ex bâtiment du Crédit Lyonnais)	MTI	Gaz	1ere année probatoire	0.00				
	Nouvelle maison des jeunes	MTI	Gaz	1ere année probatoire	0.00				
	Centre de formation + chapelle Saint Jean	CP	Gaz	1ere année probatoire	0.00				
	Maison professionnelle de santé Madeleine BRES	MTI	Gaz	1ere année probatoire	0.00				
	Maison des associations	MTI	Gaz	105	41.99	50.39	4 409.42	5 291.30	
	Relais d'assistantes maternelles	MTI	Gaz	119	41.75	50.10	4 968.25	5 961.90	
	Caisse des Ecoles de la Ville de Trouville sur Mer								
	Ecole maternelle DELAMARE	MTI	Gaz	119	41.75	50.10	4 968.25	5 961.90	
	Ecole primaire DELAMARE	MTI	Gaz	83	42.55	51.05	3 531.25	4 237.50	
	Ecole maternelle ANDERSEN	MTI	Gaz	285	40.68	48.82	11 594.44	13 913.33	
	Ecole René COTY	MTI	Gaz	316	41.09	49.31	12 985.91	15 583.09	
	Syndicat mixte pour la gestion de l'école intercommunale de musique Claude Bolling								
	Ecole de musique Claude Bolling	MTI	Gaz	59	43.61	52.34	2 573.24	3 087.89	
	TOTAL Base marché				2 288			95 500.37	114 600.44
	Avt n°1	Police municipale	MTI	Gaz	-23	49.40	59.28	-1 136.24	-1 363.49
		Ecole maternelle ANDERSEN	MTI	Gaz	-285	40.68	48.82	-11 594.44	-13 913.33
		Pavillon Andersen (ex Logement Andersen)	CP	Gaz	65	43.27	51.93	2 812.75	3 375.30
	TOTAL Base marché + Avt n°1				2 045			85 582.44	102 698.93
	Avt n°2	Anciens Prud'hommes	MTI	Gaz	-64	43.33	51.99	-2 772.83	-3 327.40
Nouvelle bibliothèque (ex bâtiment du Crédit Lyonnais)		MTI	Gaz	55.00	43.88	52.66	2 413.58	2 896.30	
Nouvelle maison des jeunes		MTI	Gaz	212.00	40.95	49.14	8 680.52	10 416.62	
Centre de formation + chapelle Saint Jean		CP	Gaz	82.00	42.58	51.09	3 491.33	4 189.60	
Maison professionnelle de santé Madeleine BRES		MTI	Gaz	54.00	43.96	52.75	2 373.66	2 848.39	
TOTAL Base marché + Avt n°2				2 384			99 768.70	119 722.44	
Avt n°3	Maison des associations	MTI	Gaz	-105.00	41.99	50.39	-4 409.42	-5 291.30	
	Nouvelle Maison des associations	MTI	Gaz	37.00	45.81	54.98	1 695.08	2 034.10	
	TOTAL Base marché + Avt n°3				2 316			97 054.36	116 465.23
Avt n°5	Ecole René COTY	MTI	Gaz	395.00	40.86	49.03	16 139.34	19 367.21	
	Police municipale	CP	Gaz	10	61.73	74.08	617.32	740.78	
	TOTAL Base marché + Avt n°5				2 405			100 825.11	120 990.13
Avt n°6	RPA La Roseraie	MTI	Gaz	493.00	40.67	48.81	20 051.18	24 061.42	
	TOTAL Base marché + Avt n°6				2 898			120 876.29	145 051.55
Avt n°7	Nouvelle Maison des associations	MTI	Gaz	5.00	45.81	54.97	229.05	274.86	
	Etablissement de la plage et de la mer	CP	Gaz	91.00	42.31	50.78	3 850.58	4 620.70	
	TOTAL Base marché + Avt n°7				2 903			121 105.34	145 326.41

DPGF P1 ECS

	Sites	Energie	P1 ECS					P1 ECS global en € HT	P1 ECS global en € TTC
			q ECS en MWh/m3	m3 estimés	kecs en € HT/m3*	kecs en € TTC/m3			
* Les candidats doivent proposer un prix de vente du m3 ECS identique pour tous les sites.									
Base marché	Ville de Trouville sur Mer								
	Crèche Halte Garderie "La Récré"	Gaz	0.13	32	5.19	6.23	166.08	199.30	
	Gymnase Maudelonde	Gaz	0.13	17			88.23	105.88	
	Services techniques municipaux	Gaz	0.13	76			394.44	473.33	
	Établissement de la plage et de la mer	Gaz	0.13	137			711.03	853.24	
	Nouvelle maison des jeunes	Gaz	0.13	26			134.94	161.93	
	Caisse des Ecoles de la Ville de Trouville sur Mer								
	Ecole René Coty	Gaz	0.13	37	5.19	6.23	192.03	230.44	
TOTAL				325.00			1 686.75	2 024.10	
Avt n°6	RPA La Roseraie	Gaz	0.13	100	5.19	6.23	519.00	622.80	
	TOTAL Base marché + Avt n°6				425.00			2 205.75	2 646.90

DPGF P3

Sites		P3		
		Montant forfaitaire annuel en € HT	TVA	Montant forfaitaire annuel € TTC
Ville de Trouville sur Mer				
Base marché	Logement école Andersen (petite maison)	250.00 €	50.00 €	300.00 €
	Pavillon Andersen (ex Logt école Andersen (appartement)	184.00 €	36.80 €	220.80 €
	Crèche halte garderie "la récré"	1 152.00 €	230.40 €	1 382.40 €
	CMPP	231.00 €	46.20 €	277.20 €
	Poste auxiliaire	242.00 €	48.40 €	290.40 €
	27 rue Biesta	235.00 €	47.00 €	282.00 €
	Gymnase Maudelonde	690.00 €	138.00 €	828.00 €
	Logement 42 Les Aubets	39.00 €	7.80 €	46.80 €
	Logement 27 Les Aubets	39.00 €	7.80 €	46.80 €
	Logement 31 Les Aubets	39.00 €	7.80 €	46.80 €
	Logement 52 Les Aubets	220.00 €	44.00 €	264.00 €
	Anciens services techniques	268.00 €	53.60 €	321.60 €
	Eglise Saint Michel	1 895.00 €	379.00 €	2 274.00 €
	CNTH	1 240.00 €	248.00 €	1 488.00 €
	Musée Montebello	337.00 €	67.40 €	404.40 €
	Services techniques municipaux	1 538.00 €	307.60 €	1 845.60 €
	Etablissement de la plage et de la mer	2 594.00 €	518.80 €	3 112.80 €
	Tennis	836.00 €	167.20 €	1 003.20 €
	Anciens Prud'hommes	362.00 €	72.40 €	434.40 €
	Police municipale	193.00 €	38.60 €	231.60 €
	Mairie	1 531.00 €	306.20 €	1 837.20 €
	Eglise Notre Dame des Victoires	1 290.00 €	258.00 €	1 548.00 €
	Logement Mme JOUIN	39.00 €	7.80 €	46.80 €
	Epicerie	39.00 €	7.80 €	46.80 €
	Logement Musée	39.00 €	7.80 €	46.80 €
	Résidence des Aubets lots n°12 à 34	1 939.00 €	387.80 €	2 326.80 €
	Nouvelle bibliothèque (ex bâtiment du Crédit Lyonnais)	490.00 €	98.00 €	588.00 €
	Nouvelle maison des jeunes	1 028.00 €	205.60 €	1 233.60 €
	Centre de formation + chapelle Saint Jean	354.00 €	70.80 €	424.80 €
	Maison professionnelle de santé Madeleine BRES	193.00 €	38.60 €	231.60 €
	Maison des associations	488.00 €	97.60 €	585.60 €
	Relais d'assistantes maternelles	863.00 €	172.60 €	1 035.60 €
	Caisse des Ecoles de la Ville de Trouville sur Mer			
	Ecole maternelle DELAMARE	779.00 €	155.80 €	934.80 €
	Ecole primaire DELAMARE	583.00 €	116.60 €	699.60 €
	Ecole maternelle ANDERSEN	931.00 €	186.20 €	1 117.20 €
	Ecole René COTY	1 616.00 €	323.20 €	1 939.20 €
Syndicat mixte pour la gestion de l'école intercommunale de musique Claude Bolling				
	Ecole de musique Claude Bolling	39.00 €	7.80 €	46.80 €
TOTAL		24 825.00 €	4 965.00 €	29 790.00 €
Avt n°1	Police municipale	-193.00 €	-38.60 €	-231.60 €
	Ecole maternelle ANDERSEN	-931.00 €	-186.20 €	-1 117.20 €
TOTAL Base marché + Avt n°1		23 701.00 €	4 740.20 €	28 441.20 €
Avt n°2	Anciens Prud'hommes	-362.00 €	-72.40 €	-434.40 €
	TOTAL Base marché + Avt n°2		23 339.00 €	4 667.80 €
Avt n°3	Logement école Andersen (petite maison)	-250.00 €	-50.00 €	-300.00 €
	Maison des associations	-488.00 €	-97.60 €	-585.60 €
	Nouvelle Maison des associations	11 892.00 €	2 378.40 €	14 270.40 €
TOTAL Base marché + Avt n°3		34 493.00 €	6 898.60 €	41 391.60 €
Avt n°6	RPA La Roseraie	6 344.00 €	1 268.80 €	7 612.80 €
	TOTAL Base marché + Avt n°6		40 837.00 €	8 167.40 €
Avt n°9	Logement 52 Les Aubets	-220.00 €	-44.00 €	-264.00 €
	Résidence des Aubets lots n°32	-29.00 €	-5.80 €	-34.80 €
	TOTAL Base marché + Avt n°9		40 588.00 €	8 117.60 €

DPGF RECAP GENERAL**RECAPITULATIF GENERAL**

	Base marché	Base marché + Avt n°1	Base marché + Avt n°2	Base marché + Avt n°3	Base marché + Avt n°5	Base marché + Avt n°6	Base marché + Avt n°7	Base marché + + Avt n°9
NB GAZ MWh PCS	2 288	2 045	2 384	2 316	2 405	2 898	2 903	2 903
P1 chauffage en € HT (toutes taxes et abonnement, hors TICGN)	95 500.37 €	85 582.44 €	99 768.70 €	97 054.36 €	100 825.11 €	120 876.29 €	121 105.34 €	121 105.34 €
P1 ECS en € HT (toutes taxes et abonnement, hors TICGN)	1 686.75 €	1 686.75 €	1 686.75 €	1 686.75 €	1 686.75 €	2 205.75 €	2 205.75 €	2 205.75 €
P2 Global € HT	53 951.94 €	51 530.06 €	50 325.38 €	49 419.94 €	49 528.30 €	53 870.97 €	53 870.97 €	53 343.53 €
Nombre d'heures P2	920	882	859	850	852	915	915	906
P3 en € HT	24 825.00 €	23 701.00 €	23 339.00 €	34 493.00 €	34 493.00 €	40 837.00 €	40 837.00 €	40 588.00 €
TOTAL MARCHE	175 964.06 €	162 500.25 €	175 119.83 €	182 654.05 €	186 533.16 €	217 790.01 €	218 019.06 €	217 242.62 €